



MONTHLY MEMBERSHIP PROGRESS REPORT

District LD 7

Results as of: 10/31/2017

GMT: EDISSON KARNOPP

LOCAL BRAZIL

GMT-AJ

| Clubes | | | |
|---------------------------|----------------------|--------------|----------------|
| RESULTADOS PARA 2017-2018 | | | |
| TRIMESTRE | META DE NOVOS CLUBES | NOVOS CLUBES | CLUBES BAIXADO |
| JUL/AGO/SET | 0 | 0 | 0 |
| OUT/NOV/DEZ | 0 | 0 | 0 |
| JAN/FEV/MAR | 0 | 0 | 0 |
| ABR/MAI/JUN | 1 | 0 | 0 |

| Sócios | | | |
|---------------------------|---|-------------------------------|--|
| RESULTADOS PARA 2017-2018 | | | |
| TRIMESTRE | META DE CRESCIMENTO LÍQUIDO DE ASSOCIADOS | CRESCIMENTO REAL DE ASSOCIADO | BAIXA REAL DE ASSOCIADOS (inclui transferências) |
| JUL/AGO/SET | 10 | 32 | 65 |
| OUT/NOV/DEZ | 20 | 13 | 22 |
| JAN/FEV/MAR | 3 | 0 | 0 |
| ABR/MAI/JUN | 72 | 0 | 0 |

CUMULATIVO DO NÚMERO REAL E METAS DE NOVOS CLUBES

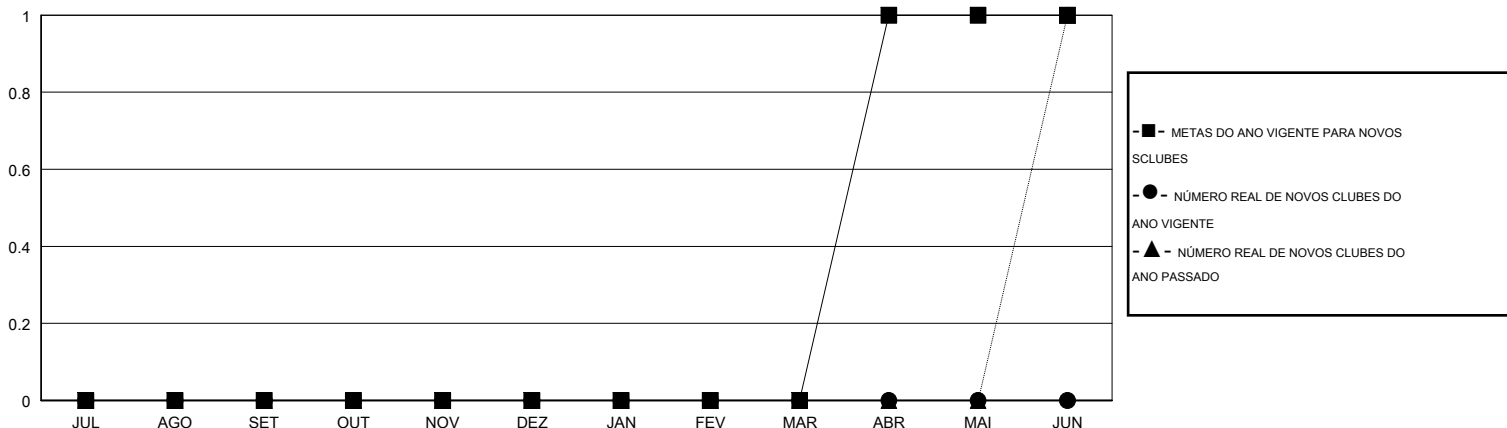

CUMULATIVO DO NÚMERO REAL E METAS DE SÓCIOS

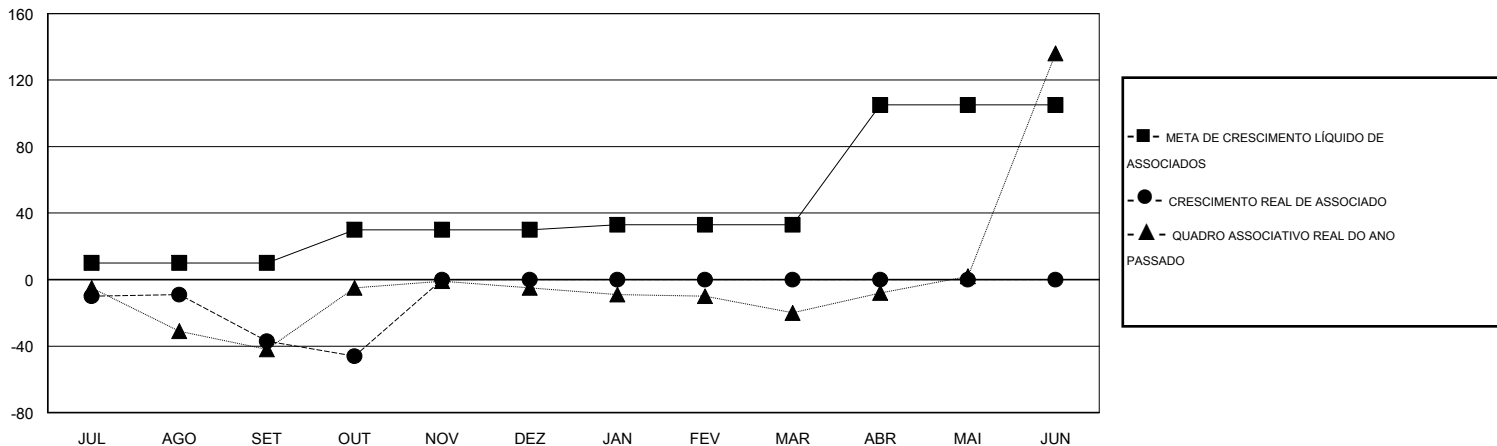

| | | | |
|---------------------|---|--|----------------|
| CLUBES BAIXADOS: 0 | 23 CLUBS OF 78 ADICIONADO 1 OU MAIS NOVOS SÓCIOS | <u>DISTRIBUIÇÃO POR SEXO</u> | |
| SÓCIOS BAIXADOS | | MASCULINO | 1,394 (58.74%) |
| FALECIDO 7 | CLIQUE AQUI PARA OS DADOS CUMULATIVOS DO QUADRO ASSOCIATIVO | FEMININO | 979 (41.26%) |
| CLUBES CANCELADOS 0 | | Meta de Porcentagem de Mulheres do Ano Leonístico: 42% | |
| OUTROS 80 | | TOTAL DE ASSOCIADOS EM UNIDADES FAMILIARES | 847 |
| TOTAL 87 | | ASSOCIADOS FAMILIARES PAGANDO A METADE DAS QUOTAS | 436 |